

«СОГЛАСОВАНО»

Глава Геймановского сельского поселения

 В.А. Гладкова

«22» 08 2020г.

«СОГЛАСОВАНО»

Начальник ОГИБДД ОМВД
России по Тбилисскому району
майор полиции

 А.В. Анциферов

«27» 08 2020г.

«УТВЕРЖДАЮ»
Директор МБОУ «СОШ №16»

 Н.И. Барздун

«22» 08 2020

ПАСПОРТ

дорожной безопасности образовательного учреждения

Муниципальное бюджетное общеобразовательное учреждение «Средняя
общеобразовательная школа №16»

(наименование образовательного учреждения)

2020

Общие сведения

Муниципальное бюджетное общеобразовательное учреждение «Средняя общеобразовательная школа №16

Тип ОУ общеобразовательное учреждение

Юридический адрес ОУ: 352352, Краснодарский край, Тбилисский район
ст. Геймановская ул. Октябрьская,72

Фактический адрес ОУ: 352352, Краснодарский край, Тбилисский район
ст. Геймановская ул. Октябрьская,72

Руководители ОУ:

Директор (заведующий) Барздун Наталья Леонидовна 6-12-69

(фамилия, имя, отчество)

(телефон)

Заместитель директора
по учебной работе

Саенко Галина Алексеевна

6-12-18

(фамилия, имя, отчество)

(телефон)

Заместитель директора
по воспитательной работе

Спирягина Евгения Викторовна

6-12-18

89892877247

(фамилия, имя, отчество)

(телефон)

Ответственные работники
муниципального органа
образования

ответственный за БДД в УО

Тренкеншу А.В.

(должность)

(фамилия, имя, отчество)

2-39-84

(телефон)

Ответственные от
Госавтоинспекции Государственный инспектор
по пропаганде безопасности дорожного движения
отдела ГИБДД ОМВД России по Тбилисскому району
старший лейтенант полиции

Е.И. Коломийцева

(фамилия, имя, отчество)

8-964-905-04-31

(телефон)

Ответственные работники
за мероприятия по профилактике
детского травматизма

Зам.директора по ВР
МБОУ «СОШ №16»

Спирягина Е.В.

(должность)

(фамилия, имя, отчество)

6-12-18

(телефон)

Руководитель или ответственный
работник дорожно-эксплуатационной
организации, осуществляющей
содержание УДС*

Шуваев В.П.

(фамилия, имя, отчество)

(телефон)

Руководитель или ответственный
работник дорожно-эксплуатационной
организации, осуществляющей
содержание ТСОДД*

Шуваев В.П.

(фамилия, имя, отчество)

(телефон)

Количество учащихся 287

Наличие уголка по БДД

имеется на 1 – м этаже

(если имеется, указать место расположения)

Наличие класса по БДД

имеется на 1- м этаже каб. № 16

(если имеется, указать место расположения)

Наличие автогородка (площадки) по БДД

имеется

Наличие автобуса в ОУ имеется

(при наличии автобуса)

Владелец автобуса

МБОУ «СОШ №16»

(ОУ, муниципальное образование и др.)

Время занятий в ОУ:

1-ая смена: 8:30 – 14:40

внеклассные занятия: 15:00 – 21:00

Телефоны оперативных служб:

01 – пожарная служба 6-12-21

02-полиция

03-скорая помощь 6-11-22

04- газовая служба

* Дорожно-эксплуатационные организации, осуществляющие содержание УДС, несут ответственность в соответствии с законодательством Российской Федерации (Федеральный закон «О безопасности дорожного движения» №196-ФЗ, КоАП, Гражданский кодекс).

Район расположения МБОУ «СОШ № 16», пути движения транспортных средств и детей (обучающихся)

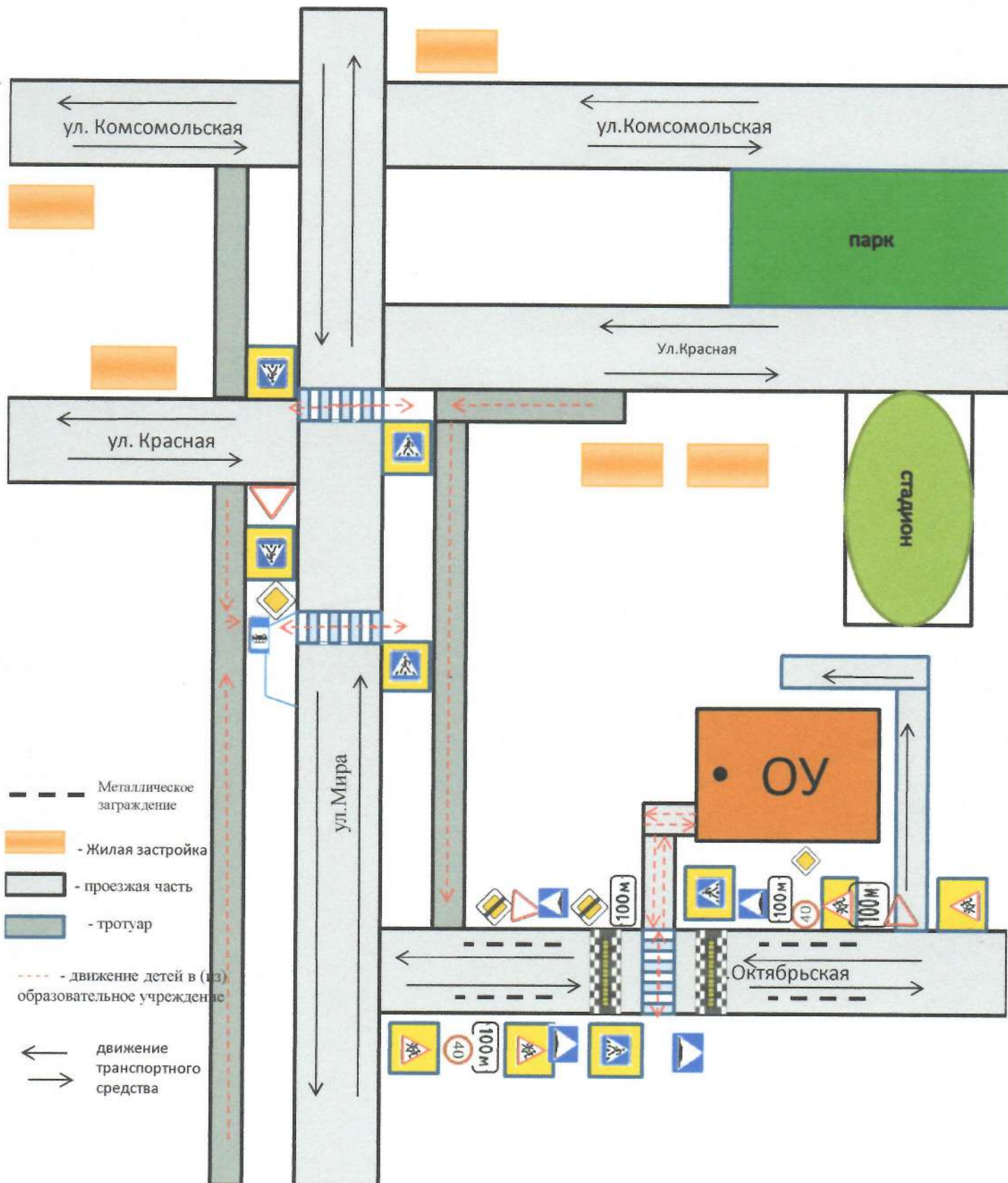

**Схема МБОУ «СОШ № 16» организации дорожного движения
в непосредственной близости от образовательного
учреждения с размещением соответствующих технических средств,
маршруты движения детей и расположение парковочных мест**

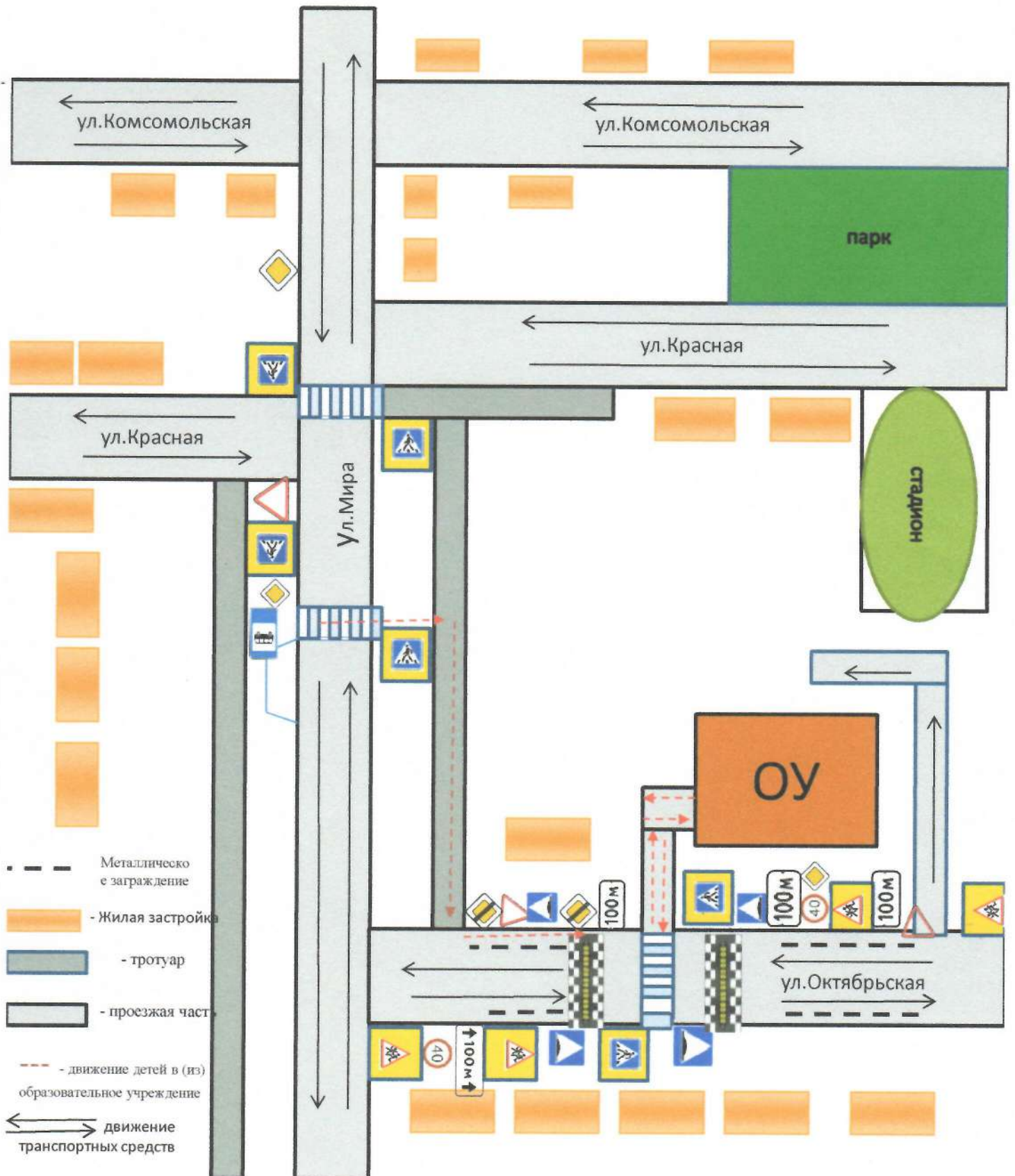

Маршруты движения организованных групп детей от ОУ к стадиону
или к спортивному комплексу. МБОУ «СОШ № 16»

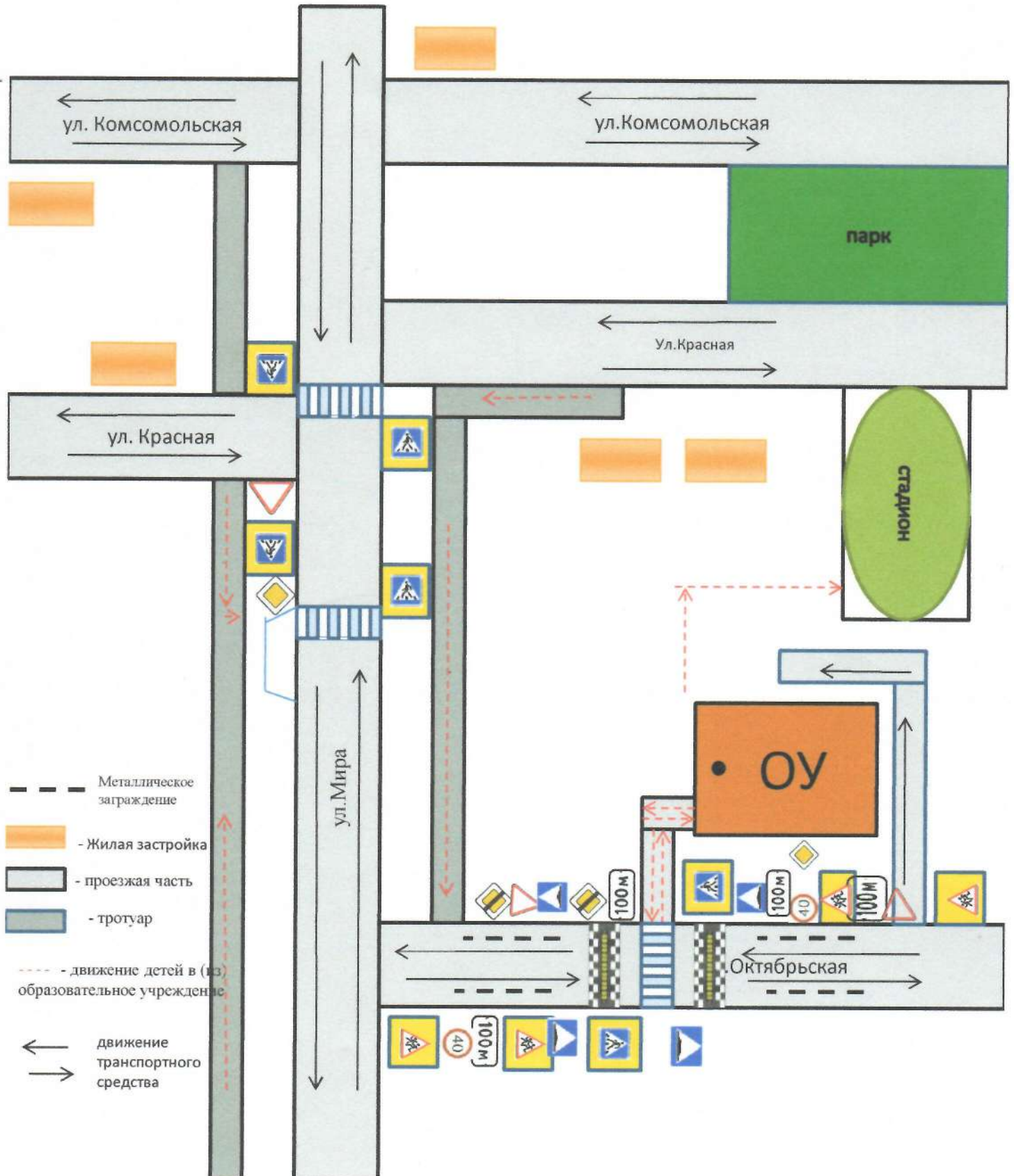

Пути движения транспортных средств к местам разгрузки/погрузки и
рекомендуемые пути передвижения детей по территории
образовательного учреждения

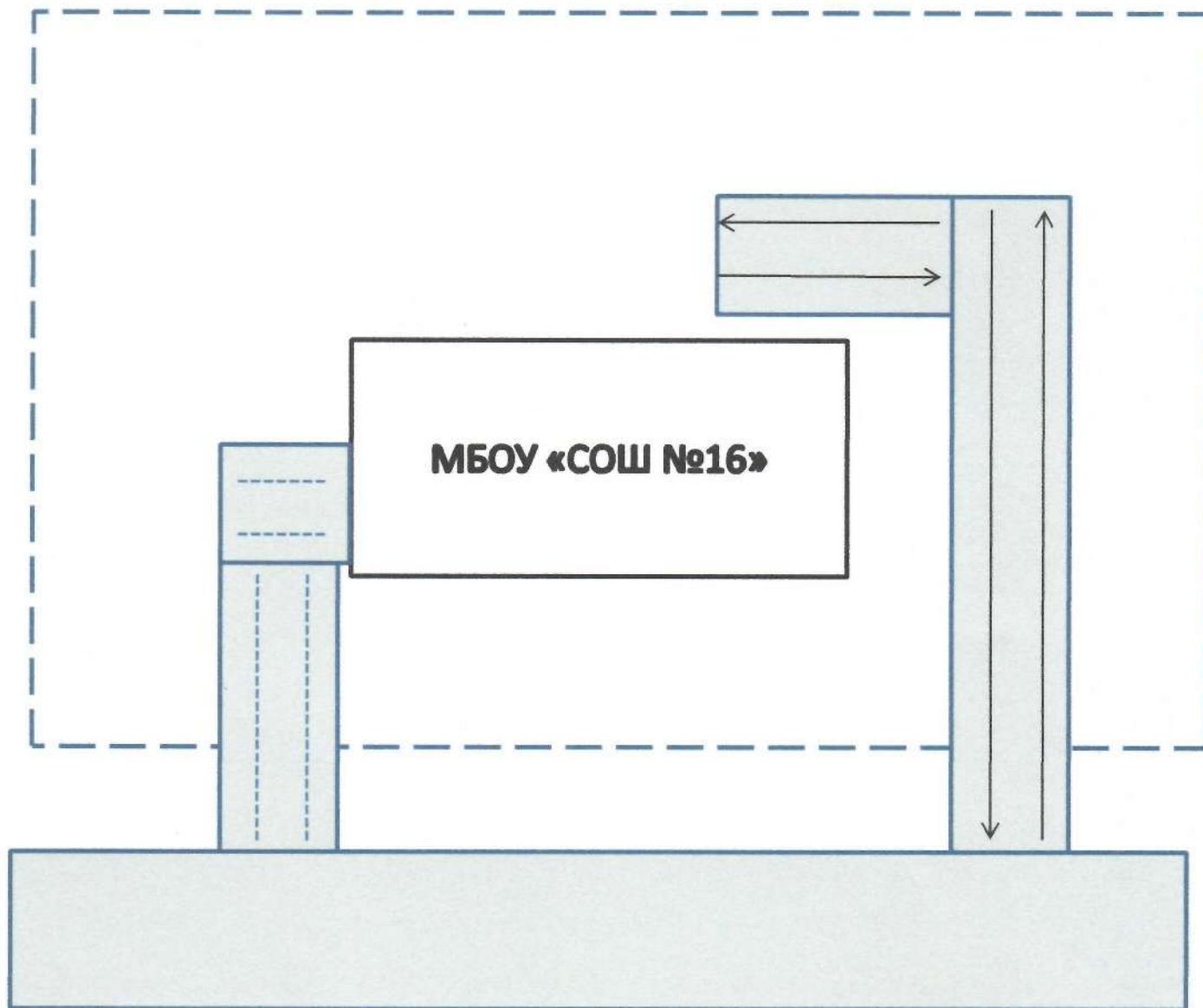

Информация об обеспечении безопасности перевозок детей специальным транспортным средством (автобусом).

1. Общие сведения

Марка ПАЗ

Модель 32053-70

Государственный регистрационный знак Т 826 СО 123

Год выпуска 2017 год Количество мест в автобусе 22 посадочных места

Соответствие конструкции требованиям, предъявляемым к школьным автобусам: соответствует _____

1.2. Сведения о водителе автобуса

| Фамилия, имя, отчество | Принят на работу | Стаж в категории D | Дата предстоящего мед. осмотра | Период проведения стажировки | Повышение квалификации | Допущенные нарушения ПДД |
|------------------------------|------------------|--------------------|--------------------------------|------------------------------|---------------------------|---|
| Кулагин Александр Викторович | 01.11.2001 | 20 лет | 23.05.2021 | 17.12.2019г (20 часов) | 17.12.2019г (20 часов) | Есть, ч.1 ст.12.5 КоАП РФ от 13.03.2020 |

1.3. Организационно-техническое обеспечение

1.3.1 Лицо, ответственное, за обеспечение безопасности дорожного движения:

Спирягина Евгения Викторовна

Назначена 01 сентября 2015 года,

прошла аттестацию с 08.07.2017 по 20.09.2017

(дата)

1.3.2. Организация проведения предрейсового медицинского осмотра водителя:

осуществляет Герман Наталья Николаевна

(Ф.И.О. специалиста)

на основании договора № 2 от 09.01.2020г с ЗАО «Марьинское»

действительного до 31 декабря 2021 года.

1.3.3. Организация проведения предрейсового технического осмотра транспортного средства:

осуществляет Гаврилов Владимир Николаевич

(Ф.И.О. специалиста)

на основании договора № 1 от 09.01.2020 г ЗАО «Марьинское»
действительного до 31 декабря 2021 года.

1.3.4. Дата очередного технического осмотра 05 сентября 2020 года.

1.3.5 Место стоянки автобуса в нерабочее время бокс автогаража ЗАО
«Марьинское»
меры, исключающие несанкционированное использование установлен Гланас.

1.4. Сведения о владельце автобуса

Юридический адрес владельца 352352, Краснодарский край, Тбилисский
район ст. Геймановская ул. Октябрьская, 72

Фактический адрес владельца 352352, Краснодарский край, Тбилисский район
ст. Геймановская ул. Октябрьская, 72

Телефон ответственного лица 6-12-69

Схема движения автобуса
МБОУ «СОШ № 16»

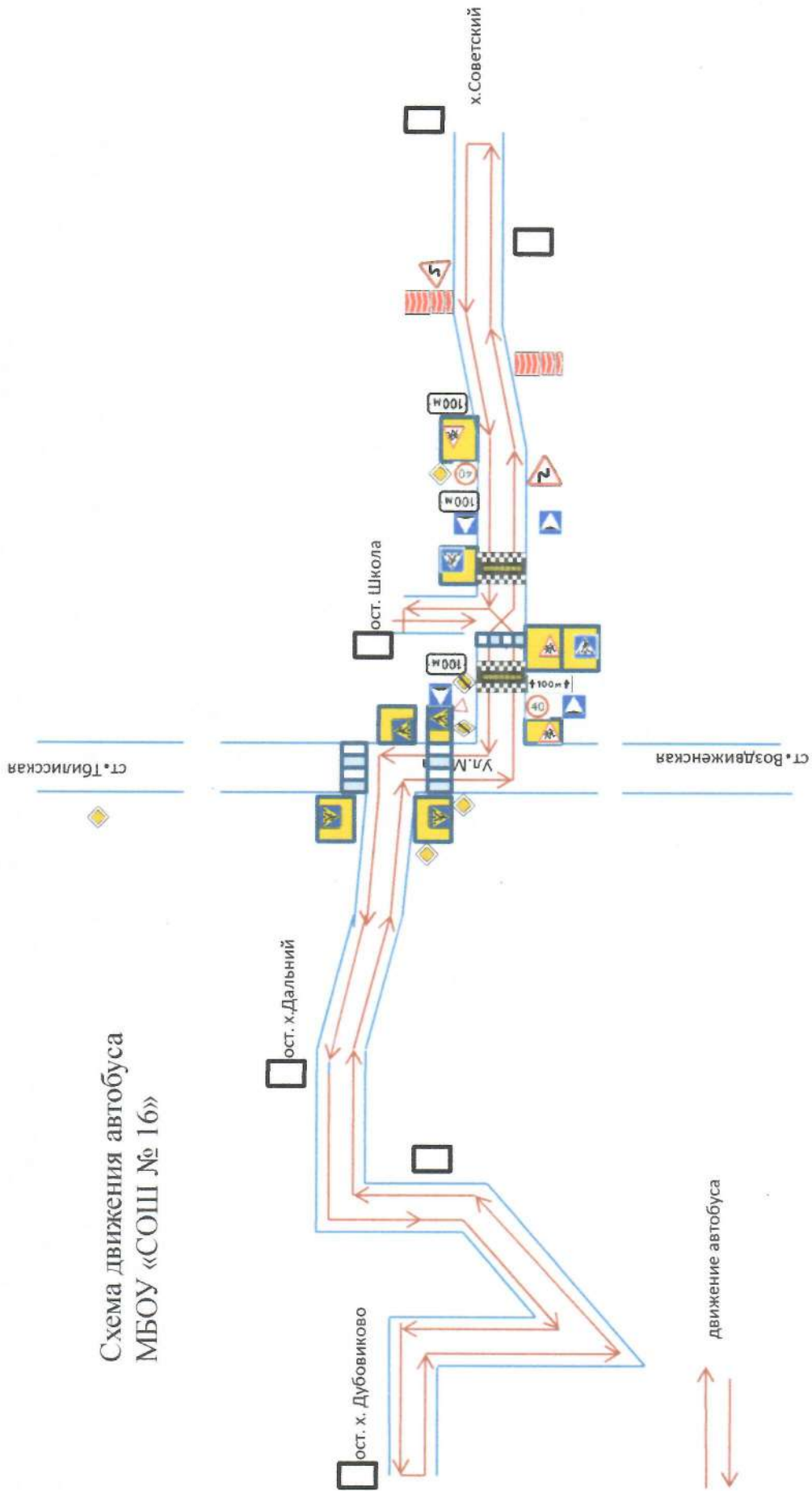

Безопасное расположение остановки
автобуса у МБОУ «СОШ № 16»

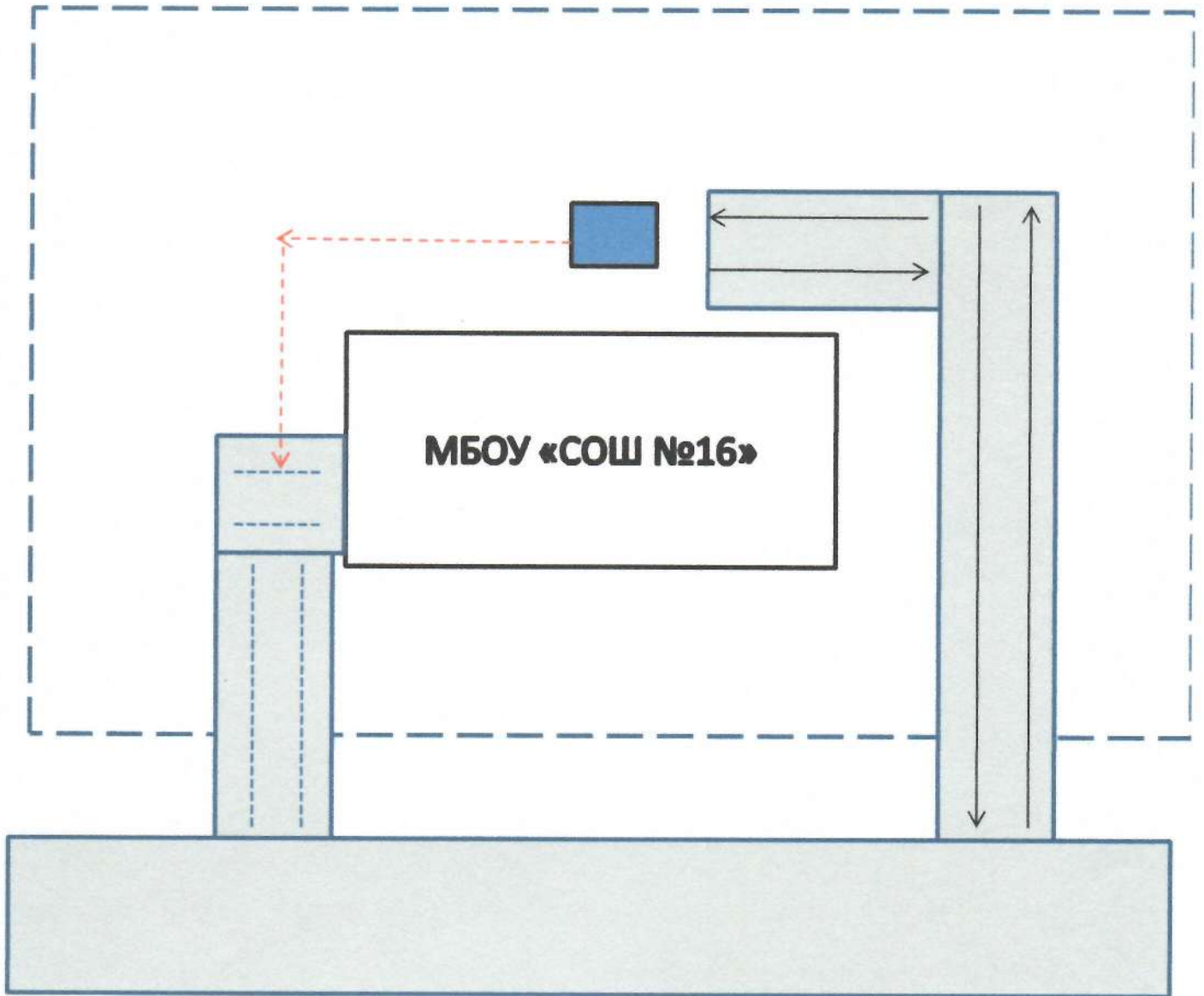

Место посадки/высадки детей



Движение школьного автобуса



Движение школьников

План-схема пути движения транспортных средств и детей (учеников) при проведении дорожных ремонтно-строительных работ

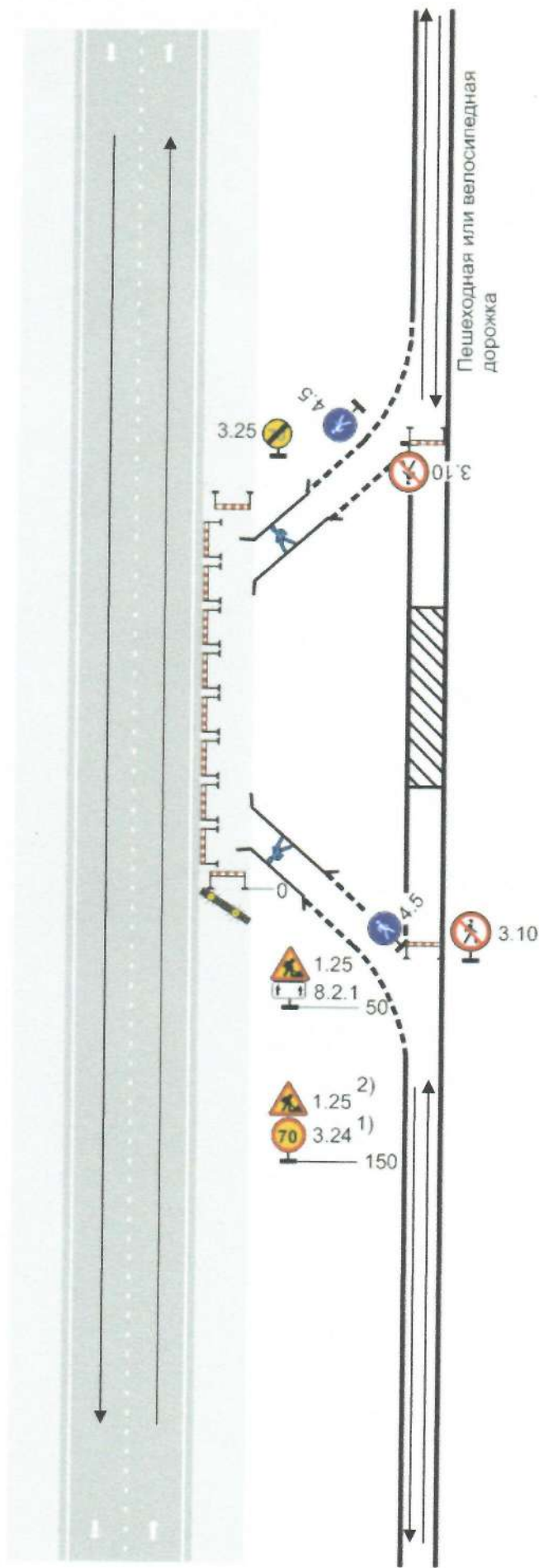

Двухполосная дорога. Рабочая зона производства долговременных работ на пешеходной (велосипедной) дорожке (тротуаре).

В населенном пункте ограничение максимальной скорости 60 км/ч.

В населенном пункте предварительный знак 1.25 устанавливается на расстоянии 50–100 метров до места производства работ, основной знак 1.25 непосредственно перед местом производства работ).